Projektplan - Breitbandausbau weiße Flecken in der Stadt Freital

Projekttitel Breitbandausbau weiße Flecken in der Stadt Freital

Datum 25.03.2024

Legende
Plan
Abgeschlossen
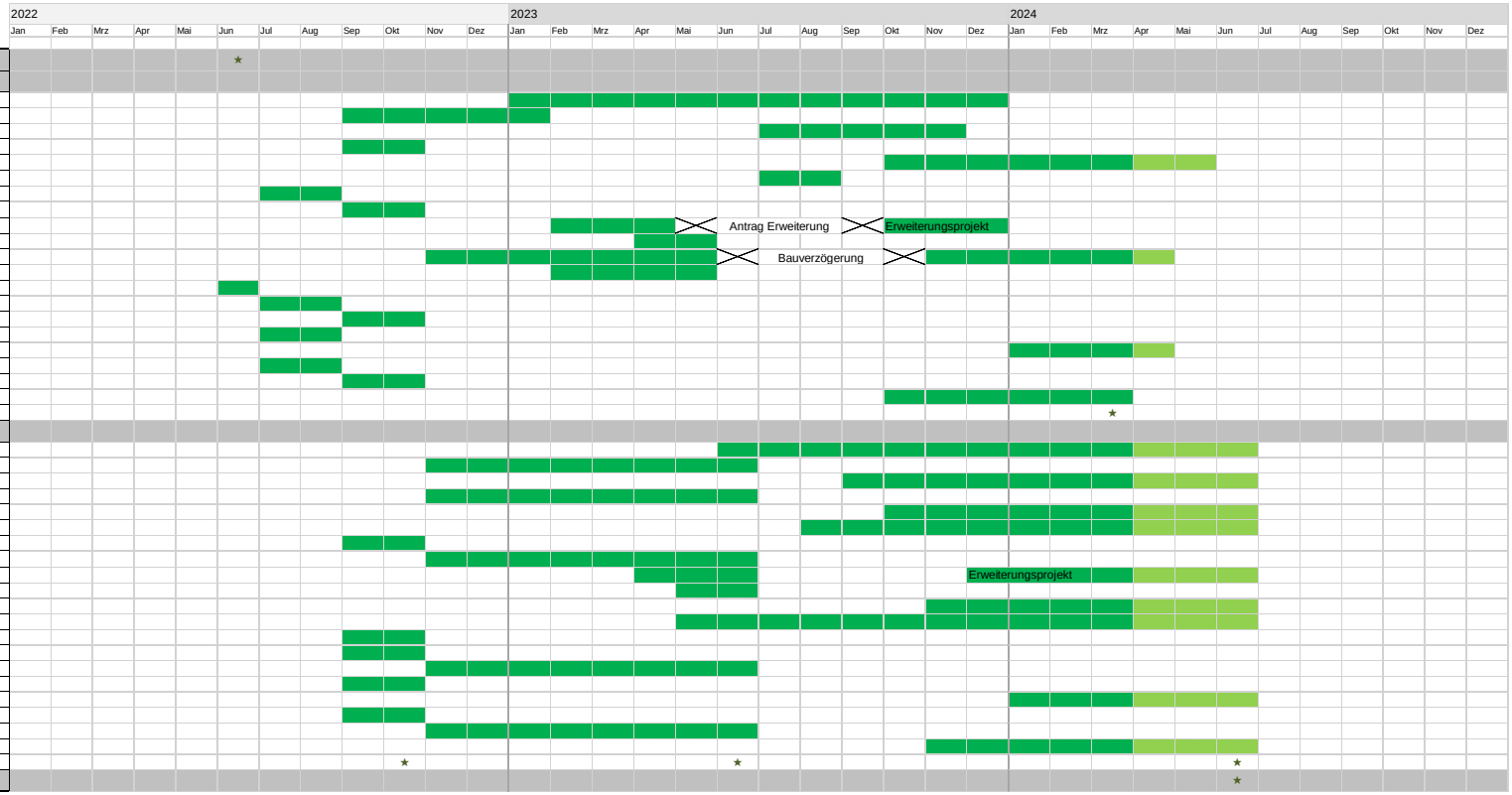
	Termine Meilensteine
Projektstart	01.06.2022
Bauausführung und Inbetriebnahme	
F0Mi_01_Saalhausen	31.12.2023
F0Mi_02_Tharandter_Str	31.01.2023
F0Mi_03_Opitzer_Str_Berglehne	30.11.2023
F0Mi_04_Am_Segen	31.10.2022
F0Mi_05_Am_Wachtelberg	31.05.2024
F0Mi_06_Lohberg	31.08.2023
F0Mi_07_Poisentalstr	31.08.2022
F0Mi_08_Schäfereiweg	31.10.2022
F0Mi_09_Am_Berge	31.12.2023
F0Mi_10_Zur_Quäne	31.05.2023
F0Mi_11_Somsdorf	30.04.2024
F0Mi_12_Zöllmener_Str	31.05.2023
F0Mi_13_Straße_der_Stahlwerker	30.06.2022
F0Mi_14_Otto_Dix_Str	31.08.2022
F0Mi_15_Bürgerstraße	31.10.2022
F0Mi_16_Johannisstraße	31.08.2022
F0Mi_17_Hellmuth-Heinz-Str_Pappermann_Str	30.04.2024
F0Mi_18_Pestalozzistraße	31.08.2022
F0Mi_19_Schachtstr	31.10.2022
F0Mi_20_Bergerschachtweg	31.03.2024
Meilenstein Abschluss Bauausführung und Inbetriebnahme	31.03.2024
Abrechnung und Dokumentation	
F0Mi_01_Saalhausen	15.06.2024
F0Mi_02_Tharandter_Str	15.06.2023
F0Mi_03_Opitzer_Str_Berglehne	15.06.2024
F0Mi_04_Am_Segen	15.06.2023
F0Mi_05_Am_Wachtelberg	15.06.2024
F0Mi_06_Lohberg	15.06.2024
F0Mi_07_Poisentalstr	15.10.2022
F0Mi_08_Schäfereiweg	15.06.2023
F0Mi_09_Am_Berge	15.06.2023
F0Mi_10_Zur_Quäne	15.06.2023
F0Mi_11_Somsdorf	15.06.2024
F0Mi_12_Zöllmener_Str	15.06.2024
F0Mi_13_Straße_der_Stahlwerker	15.10.2022
F0Mi_14_Otto_Dix_Str	15.10.2022
F0Mi_15_Bürgerstraße	15.06.2023
F0Mi_16_Johannisstraße	15.10.2022
F0Mi_17_Hellmuth-Heinz-Str_Pappermann_Str	15.06.2024
F0Mi_18_Pestalozzistraße	15.10.2022
F0Mi_19_Schachtstr	15.06.2023
F0Mi_20_Bergerschachtweg	15.06.2024
Meilenstein Abschluss Abrechnung und Dokumentation	je Monatsmitte
Projektende	30.06.2024